



AU TRAVAIL J'Y VAIS AUTREMENT

RÉSULTATS ET BILAN GLOBAL

SOMMAIRE

6^{ÈME} ÉDITION DU CHALLENGE DE LA MOBILITÉ

2

03 LE CHALLENGE DE LA MOBILITÉ
2016 : BILAN

07 IMPACT ENVIRONNEMENTAL

08 RÉSULTATS PAR AGGLOMÉRATION

09 PALMARÈS

19 ZOOM SUR BORDEAUX

21 CHANGEMENTS
DE COMPORTEMENT ?

22 LE CHALLENGE EN IMAGES

28 CLASSEMENTS



LE CHALLENGE DE LA MOBILITÉ 2016 : BILAN

3

6^{ÈME} ÉDITION DU CHALLENGE DE LA MOBILITÉ

Le Jeudi 22 Septembre 2016, l'ADEME et le Club de la mobilité organisaient pour la sixième année consécutive le Challenge de la Mobilité. 2016 est un tournant dans l'histoire du Challenge puisque pas moins de 9 agglomérations ont choisi de relever le défi conférant ainsi une véritable dimension régionale à l'évènement.

LES ORGANISATEURS PARTENAIRES DE L'ADEME ET DU CLUB DE LA MOBILITÉ

Agen

Agglomération et Ville d'AGEN

Angoulême

Le Grand Angoulême

Bayonne

L'Agglomération et le Syndicat des Transports Côte Basque-Adour, la CCI Bayonne Pays Basque et le réseau Chronoplus

Bordeaux

Bordeaux Métropole, CCI de Bordeaux et le réseau de Transport Bordeaux Metropole

Brive

La communauté d'Agglomération du bassin de Brive

Dax

Le Grand Dax

Lacq-Orthez

La communauté de commune de Lacq-Orthez et la CCI Pau Béarn

Niort

La communauté d'Agglomération du Niortais

Pau

CCI Pau Béarn, SMTU Pau Porte de Pyrénées et le réseau Idelis

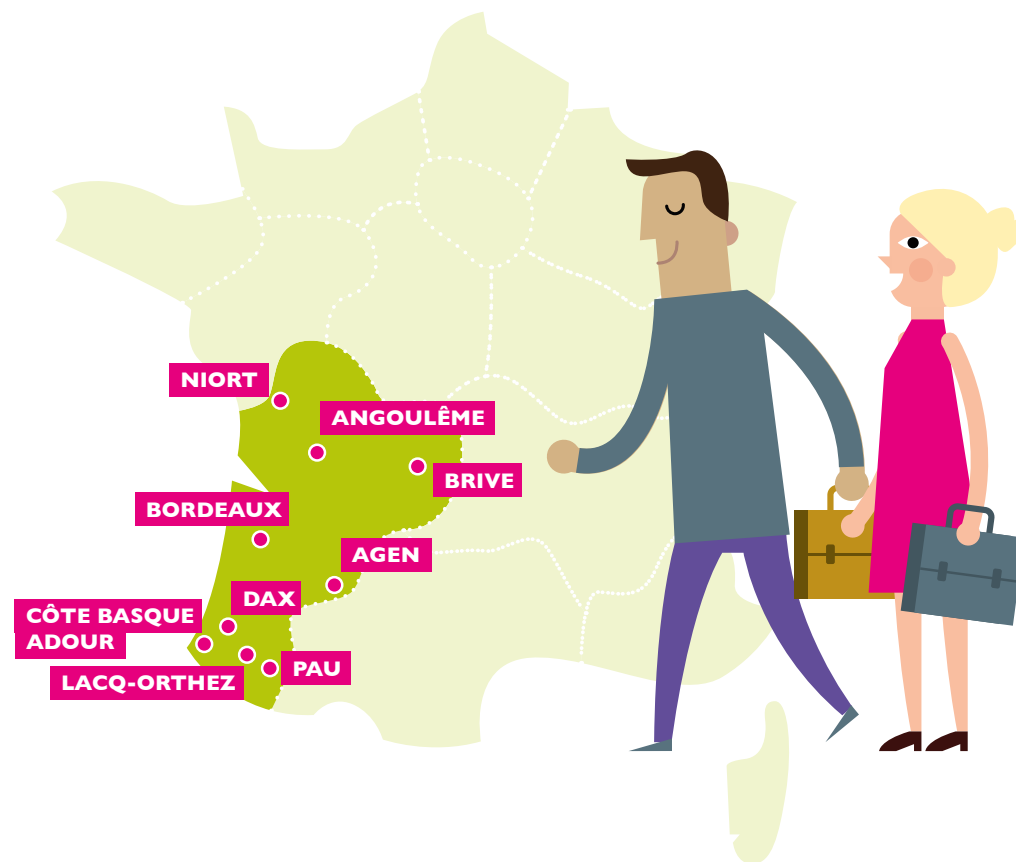

LE CHALLENGE DE LA MOBILITÉ 2016 : BILAN

4

6^{ÈME} ÉDITION DU CHALLENGE DE LA MOBILITÉ

OBJECTIFS

- Sensibiliser les entreprises et les salariés autosolistes aux modes de transports alternatifs à la voiture individuelle.
- Valoriser les entreprises qui mettent en place des mesures en faveur d'une mobilité plus durable et les salariés qui ont déjà des pratiques vertueuses.
- Apporter un outil de dynamisation aux démarches de Plans de Mobilité.



BILAN GLOBAL

Bien que satisfaisante en termes de résultats, l'édition 2015 fut un peu pénalisée par une météo capricieuse, rendant délicat le recours aux modes actifs.

Cette année, c'est un beau soleil qui est venu illuminer l'ensemble de la Nouvelle Aquitaine, offrant la possibilité aux entreprises et aux salariés de choisir selon leurs envies et leur imagination.

Et ils l'ont fait !

On dénombre **256 établissements participants** (+38% par rapport à 2015), de toutes tailles. Des centres hospitaliers (cette année à Angoulême, Bordeaux, Bayonne, Niort et Pau), aux TPE, en passant par de très grandes entreprises (Safran, Total, Thales, Intel Mutuelle Assitance...) et les collectivités locales, le challenge a su regrouper tous les types de structures et l'ensemble des secteurs d'activités.

Évolution du nombre d'établissements depuis 2011

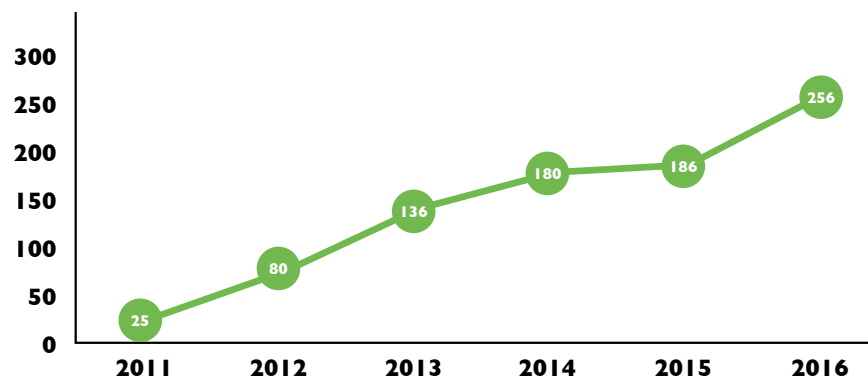

LE CHALLENGE DE LA MOBILITÉ 2016 : BILAN

6^{ÈME} ÉDITION DU CHALLENGE DE LA MOBILITÉ

BILAN GLOBAL (SUITE)

8.225 (+55% par rapport à 2015), c'est le nombre de salariés qui ont participé au Challenge. À pied, à vélo, en transport en commun, en covoiturage ou encore en télétravail ils ont démontré qu'il est possible d'aller au travail autrement. Cette année, c'est **le vélo qui est plébiscité**. 36% des participants ont mis le pied à la pédale (+6% par rapport 2015) sur l'intégralité de leurs trajets domicile-travail. Nous retrouvons ensuite la combinaison de 2 modes de transport ou plus avec 24%, suivi du covoiturage avec 17% des salariés qui ont partagé un véhicule.

Bien qu'en légère baisse par rapport à l'an dernier, **les transports collectifs ont également connu un franc succès**. Si sur la répartition « monomodale » ils ne représentent qu'une part de 12%, ils sont très largement utilisés lors de trajets multimodaux.

Au total **31%** (-5% par rapport à 2015) **des participants sont montés dans un bus, un tramway ou un train** le 22 Septembre.

Évolution du nombre de salariés depuis 2011

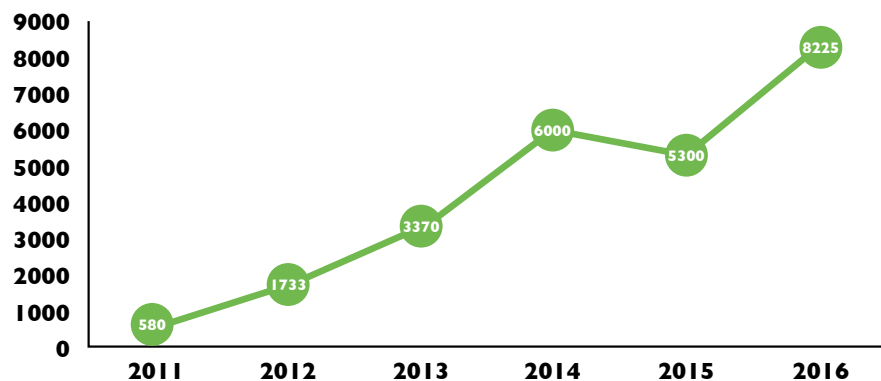

Répartition modale des participants au challenge (N = 8 225)

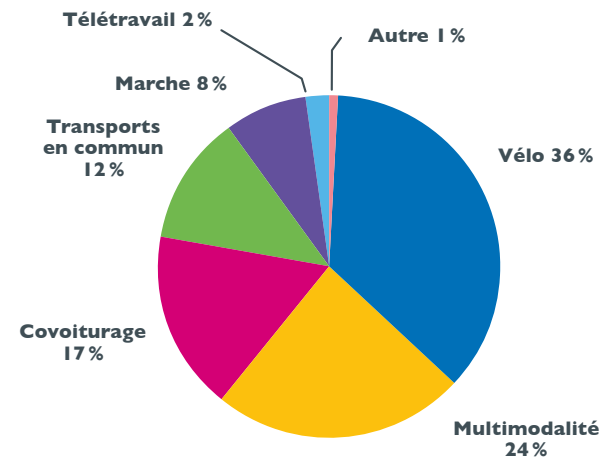

LE CHALLENGE DE LA MOBILITÉ 2016 : BILAN

6^{ÈME} ÉDITION DU CHALLENGE DE LA MOBILITÉ

BILAN GLOBAL (SUITE)

Au total les salariés participants auront parcouru plus de **257 000 km** durant cette journée.

Sans surprise c'est le covoiturage qui représente la plus grande distance parcourue, suivi des transports en commun.

A noter également la très belle performance des cyclistes qui auront parcouru plus de **40 000 km** lors de cette journée, soit l'équivalent de **11.5 Tours de France**, tout de même.

Répartition des kilomètres parcourus par mode de transports

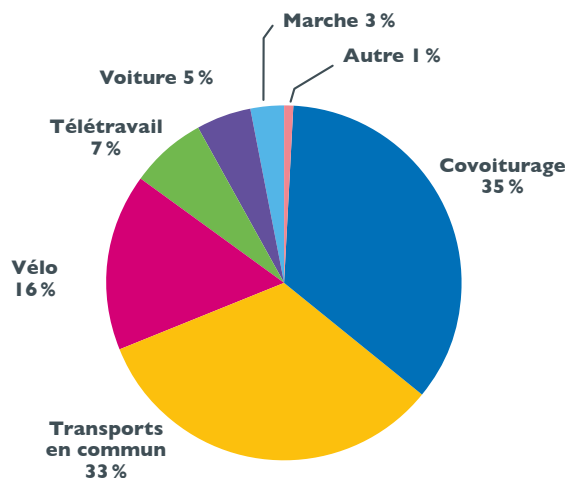

Parmi les grands motifs de satisfaction, nous noterons la **très forte mobilisation des automobilistes** qui eux aussi auront relevé le défi, puisque qu'ils représentent près d'un tiers des participants, soit **2 613** salariés contre **1 494** en 2015.

Comme pour leurs collègues « alternatifs » la plus grande partie des reports se sont tournés vers le vélo (38%) et le covoiturage (27%), réalisant en cumulé un total de **74 000 km**.

Répartition modale des automobilistes habituels (N= 2 613)

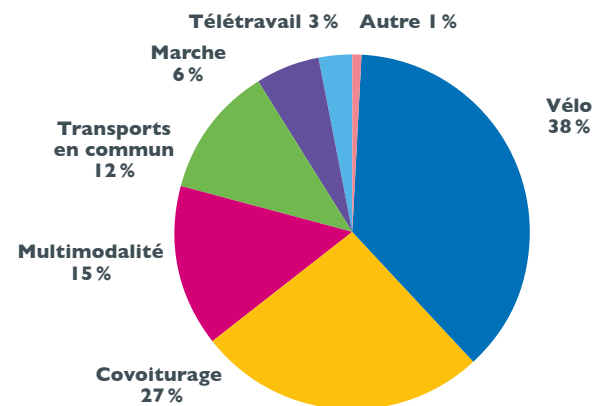

IMPACT ENVIRONNEMENTAL

6^{ÈME} ÉDITION DU CHALLENGE DE LA MOBILITÉ

7



257 000 KM

PLUS DE 6.5 TOUR
DE LA PLANÈTE



1 166 ARBRES

CAPACITÉ D'ABSORPTION
ANNUELLE DE 1 166 ARBRES
(SOIT 2.3 HECTARES)



74 000 KM

EN REPORT MODAL
SOIT 14 TONNES DE CO₂
ÉVITÉS



473 HEURES

EN MOINS PASSÉES DANS LES
BOUCHONS (SOIT L'ÉQU. DE
60 JOURNÉES TRAVILLÉES)

RÉSULTATS PAR AGGLOMÉRATION

6^{ÈME} ÉDITION DU CHALLENGE DE LA MOBILITÉ



| Agglomération | Nombre d'établissements | Effectif total | Nombre de participants | Taux de participation | Nombre de km | Report modal | |
|---------------|-------------------------|----------------|------------------------|-----------------------|----------------|--------------|---------------|
| | | | | | | Nombre | Km |
| Agen | 15 | 3 038 | 196 | 6,5% | 5 626 | 67 | 1 532 |
| Angoulême | 12 | 4 589 | 331 | 7,2% | 10 173 | 137 | 3 150 |
| Bayonne | 38 | 12 140 | 697 | 5,7% | 20 070 | 352 | 10 231 |
| Bordeaux | 113 | 50 466 | 5 160 | 10,2% | 160 661 | 1 227 | 35 188 |
| Brive | 4 | 2 219 | 41 | 1,8% | 693 | 19 | 453 |
| Dax | 9 | 988 | 44 | 4,5% | 1 424 | 16 | 613 |
| Lacq-Orthez | 10 | 1 130 | 135 | 11,9% | 5 292 | 78 | 2 566 |
| Niort | 20 | 8 969 | 542 | 6,0% | 16 996 | 201 | 5 050 |
| Pau | 35 | 16 212 | 1 079 | 6,7% | 36 219 | 516 | 15 345 |
| Total | 256 | 99 751 | 8 225 | 8,2% | 257 154 | 2 613 | 74 128 |

ÉTABLISSEMENTS EXEMPLAIRES

Dans chacune des agglomérations les établissements sont classés en fonction de leur taux de participation au sein de 4 catégories (de 1 à 19, de 20 à 99, de 100 à 499, et + de 499 salariés). Le challenge de la mobilité vise à valoriser un maximum d'actions et d'établissements exemplaires. Pour cette raison les établissements ayant déjà remporté le challenge en 2015 ne peuvent être lauréats de cette édition.

Il convient toutefois de mettre à l'honneur ceux qui, cette année encore, ont obtenu le plus fort taux de participation dans leur catégorie. Un grand bravo donc à ces participants qui inscrivent leur engagement et leur implication dans la durée.

| BAYONNE CATÉGORIE DE 500 SALARIÉS ET PLUS | | | | | |
|---|-------------------|----------------|------------------------|-----------------------|--------------|
| Rang | Raison sociale | Effectif total | Nombre de participants | Taux de participation | Nombre de km |
| 1 | Mairie de Bayonne | 874 | 100 | 11 % | 1329,5 |

| BORDEAUX CATÉGORIE DE 100 À 499 SALARIÉS | | | | | |
|--|-----------------------|----------------|------------------------|-----------------------|--------------|
| Rang | Raison sociale | Effectif total | Nombre de participants | Taux de participation | Nombre de km |
| 1 | MAISON JOHANES BOUBEE | 108 | 61 | 56 % | 732,3 |

| BORDEAUX CATÉGORIE DE 20 À 99 SALARIÉS | | | | | |
|--|------------------------------|----------------|------------------------|-----------------------|--------------|
| Rang | Raison sociale | Effectif total | Nombre de participants | Taux de participation | Nombre de km |
| 1 | Business & Decision Bordeaux | 30 | 29 | 97 % | 665,64 |

ÉTABLISSEMENTS LAURÉATS

| AGEN | | | | | |
|--|----------------|------------------------|-----------------------|--------------|-----------|
| Nom de l'établissement | Effectif total | Nombre de participants | Taux de participation | Nombre de km | Catégorie |
| MACIF Sud-Ouest Pyrénées | 503 | 7 | 1% | 332,36 | >500 |
| Direction Départementale des Territoires de Lot et Garonne | 150 | 21 | 14% | 1350,4 | 100-499 |
| Sdee 47 | 34 | 24 | 71% | 920,3 | 20-99 |
| Wonderful Identité | 5 | 5 | 100% | 96 | 1-19 |

ÉTABLISSEMENTS LAURÉATS

| ANGOULÊME | | | | | |
|---|----------------|------------------------|-----------------------|--------------|-----------|
| Nom de l'établissement | Effectif total | Nombre de participants | Taux de participation | Nombre de km | Catégorie |
| Ville et CCAS d'Angoulême | 1042 | 67 | 6% | 1242,5 | >500 |
| Direction Départementale des Territoires de la Charente | 165 | 34 | 21% | 1107,4 | 100-499 |
| Direction Régionale La Poste PCE | 28 | 25 | 89% | 1035 | 20-99 |

ÉTABLISSEMENTS LAURÉATS

| BAYONNE | | | | | |
|---------------------------------------|----------------|------------------------|-----------------------|--------------|-----------|
| Nom de l'établissement | Effectif total | Nombre de participants | Taux de participation | Nombre de km | Catégorie |
| SAFRAN Helicopter Engine | 1668 | 105 | 6% | 3496 | >500 |
| EDF Commerce Sud-Ouest site d' Anglet | 100 | 33 | 33% | 861,2 | 100-499 |
| NOBATEK - Anglet | 26 | 19 | 73% | 803 | 20-99 |
| CAUE 64 Bayonne | 4 | 4 | 100% | 109,8 | 1-19 |

ÉTABLISSEMENTS LAURÉATS

| BORDEAUX | | | | | |
|--|----------------|------------------------|-----------------------|--------------|-----------|
| Nom de l'établissement | Effectif total | Nombre de participants | Taux de participation | Nombre de km | Catégorie |
| Institut National de la Recherche Agronomique (INRA) | 550 | 184 | 33% | 4498,3 | >500 |
| ONEPOINT | 150 | 80 | 53% | 2432,19 | 100-499 |
| NOBATEK - Talence | 22 | 20 | 91% | 1078,4 | 20-99 |
| ALEC | 11 | 11 | 100% | 200,9 | 1-19 |

ÉTABLISSEMENTS LAURÉATS

| BRIVE | | | | | |
|---|----------------|------------------------|-----------------------|--------------|-----------|
| Nom de l'établissement | Effectif total | Nombre de participants | Taux de participation | Nombre de km | Catégorie |
| PHOTONIS France S.A.S. | 518 | 23 | 4% | 514,3 | >500 |
| BANQUE POPULAIRE AQUITAINE CENTRE ATLANTIQUE | 26 | 1 | 4% | 5 | 20-99 |

ÉTABLISSEMENTS LAURÉATS

| DAX | | | | | |
|------------------------|----------------|------------------------|-----------------------|--------------|-----------|
| Nom de l'établissement | Effectif total | Nombre de participants | Taux de participation | Nombre de km | Catégorie |
| MAIRIE DE DAX | 450 | 3 | 1% | 28 | 100-499 |
| Enedis - Dax | 40 | 13 | 33% | 267,2 | 20-99 |
| ACQS PHOTO | 2 | 2 | 100% | 16 | 1-19 |

ÉTABLISSEMENTS LAURÉATS

| LACQ-ORTHEZ | | | | | |
|------------------------|----------------|------------------------|-----------------------|--------------|-----------|
| Nom de l'établissement | Effectif total | Nombre de participants | Taux de participation | Nombre de km | Catégorie |
| ACTEMIUM | 111 | 29 | 26% | 2161,6 | 100-499 |
| AIR QUALITY PROCESS | 20 | 11 | 55% | 486 | 20-99 |
| PLIE du Bassin de Lacq | 9 | 7 | 78% | 217,2 | 1-19 |

ÉTABLISSEMENTS LAURÉATS

| NIORT | | | | | |
|--------------------------------|----------------|------------------------|-----------------------|--------------|-----------|
| Nom de l'établissement | Effectif total | Nombre de participants | Taux de participation | Nombre de km | Catégorie |
| Inter Mutuelles Assistance | 1100 | 106 | 10% | 3205,4 | >500 |
| DARVA | 117 | 46 | 39% | 1439 | 100-499 |
| CAMIF MATELSOM | 47 | 33 | 70% | 1840,8 | 20-99 |
| La Compagnie Hyperactive Niort | 13 | 11 | 85% | 550,4 | 1-19 |

ÉTABLISSEMENTS LAURÉATS

| PAU | | | | | |
|---|----------------|------------------------|-----------------------|--------------|-----------|
| Nom de l'établissement | Effectif total | Nombre de participants | Taux de participation | Nombre de km | Catégorie |
| TIGF | 543 | 76 | 14% | 3556,38 | >500 |
| SOFRESID ENGINEERING | 104 | 35 | 34% | 2444,6 | 100-499 |
| SOLiHA Pyrénées Béarn-Bigorre | 35 | 21 | 60% | 327 | 20-99 |
| Agence d'urbanisme Atlantique et Pyrénées | 13 | 13 | 100% | 435,5 | 1-19 |

ZOOM SUR BORDEAUX

6^{ÈME} ÉDITION DU CHALLENGE DE LA MOBILITÉ

19

LES GRANDS ENSEIGNEMENTS

Pour sa 6^{ème} participation, l'agglomération bordelaise reste logiquement et incontestablement le leader du Challenge en Nouvelle-Aquitaine. Avec une hausse de près de 30% par rapport à l'édition 2015, les établissements situés sur le territoire de Bordeaux Métropole **dépassent le cap symbolique des 5 000 salariés participants**. Cette année, c'est la capacité de mobilisation des référents d'établissements qui est à mettre à l'honneur. Grâce à leur implication, **10,4% du nombre total des salariés** représentés par 113 établissements **se sont personnellement engagés dans la démarche** (moins de 4% lors de la première édition).

Le vélo est le mode de déplacement qui aura le plus largement été utilisé lors de cette édition avec près de **2000 salariés qui ont mis le pied à la pédale sur l'intégralité de leur trajet domicile-travail**. Les transports en commun ont également connu une belle fréquentation avec 1 600 participants (31%) qui auront emprunté le bus ou le tramway.

Parmi les grands motifs de satisfaction, il est à noter la hausse de 3 points du **taux de report modal** correspondant aux automobilistes qui se sont reportés vers un mode de transport alternatif atteignant les 24% cette année. Toutefois il est à noter un report de 21% des salariés vers le covoiturage, alors même que cette pratique ne représente que 12% des déplacements habituels. Le partage de véhicule serait-il la solution d'avenir ?



160 700 KM

4 FOIS LE TOUR
DE LA PLANÈTE

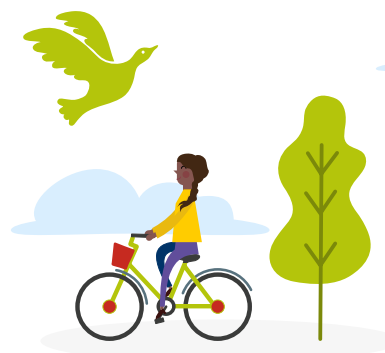

35 185 KM

EN REPORT MODAL
SOIT 6.6 TONNES DE CO₂
ÉVITÉES



550 ARBRES

CAPACITÉ D'ABSORPTION
ANNUELLE DE 550 ARBRES
(11 000 M²)

ZOOM SUR BORDEAUX

6^{ÈME} ÉDITION DU CHALLENGE DE LA MOBILITÉ

20



113

ÉTABLISSEMENTS PARTICIPANTS



5 154

SALARIÉS PARTICIPANTS



23

ÉTABLISSEMENTS DE PLUS DE 500 SALARIÉS



10,4 %

DU NOMBRE TOTAL DE SALARIÉS ONT PARTICIPÉ



24%

DES PARTICIPANTS (1227) ONT MODIFIÉ LEURS HABITUDES DE DÉPLACEMENT

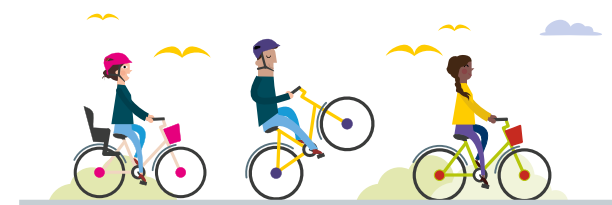

45%

DES PARTICIPANTS ONT PRATiqué LE VÉLO

CHANGEMENTS DE COMPORTEMENT ?

6^{ÈME} ÉDITION DU CHALLENGE DE LA MOBILITÉ

Quel impact sur le long terme ?

Retour sur les résultats provisoires de l'enquête diffusée durant le Challenge (644 répondants)

Répartition modale avant la première participation au Challenge (N= 644)

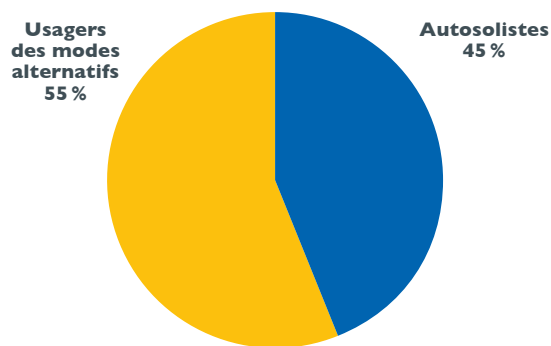

Recours à l'utilisation de nouveaux modes pour les automobilistes (N=294)

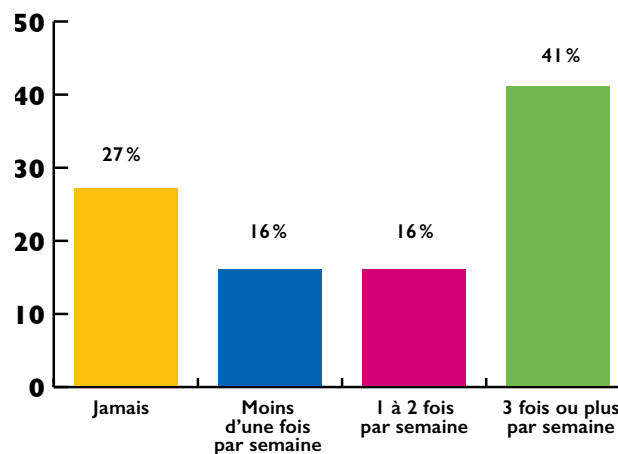

Evolution de la répartition modale avant 1^{ère} participation/après challenge 2016 (N=644)

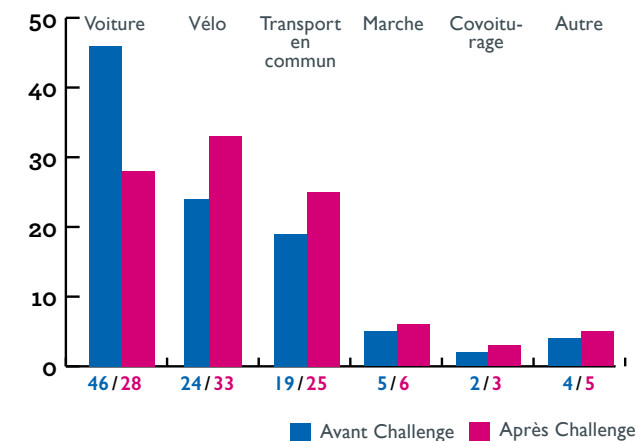

78% des salariés automobilistes répondants qui ont participé au Challenge de la Mobilité en 2015 se sont reportés, au moins ponctuellement, vers de nouvelles pratiques.

57% le font régulièrement, au moins une fois par semaine (44% en 2015), et 41% de manière quotidienne.

La récurrence de cet évènement annuel dans les entreprises explique sans nul doute la hausse de 13 points du report modal chez les automobilistes entre 2014 et 2015.

Ainsi le challenge se positionne très clairement comme outil de sensibilisation aux modes alternatifs et comme un levier d'action pour le report modal.

LE CHALLENGE EN IMAGES

6^{ÈME} ÉDITION DU CHALLENGE DE LA MOBILITÉ

22



LE CHALLENGE EN IMAGES

6^{ÈME} ÉDITION DU CHALLENGE DE LA MOBILITÉ



LE CHALLENGE EN IMAGES

6^{ÈME} ÉDITION DU CHALLENGE DE LA MOBILITÉ

24



LE CHALLENGE EN IMAGES

6^{ÈME} ÉDITION DU CHALLENGE DE LA MOBILITÉ

25



LE CHALLENGE EN IMAGES

6^{ÈME} ÉDITION DU CHALLENGE DE LA MOBILITÉ

26

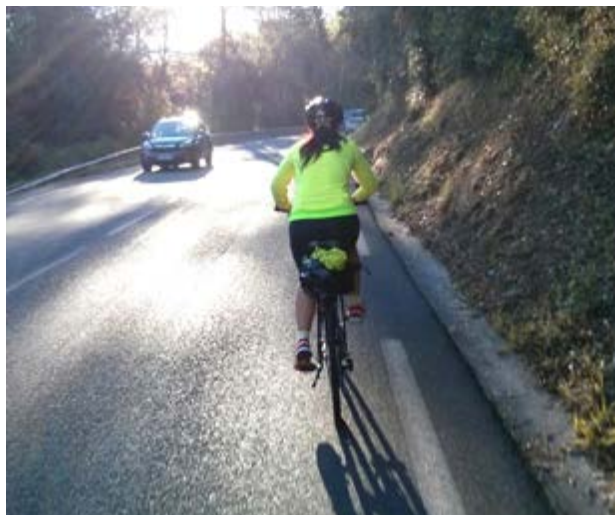

LE CHALLENGE EN IMAGES

6^{ÈME} ÉDITION DU CHALLENGE DE LA MOBILITÉ

27



CATÉGORIE DE 500 SALARIÉS ET PLUS

| Rang | Raison sociale | Effectif total | Nombre de participants | Taux de participation | Nombre de km |
|--------------|---------------------------------|----------------|------------------------|-----------------------|--------------|
| Organisateur | Agglomération d'Agen | 950 | 70 | 7% | 1575,2 |
| Lauréat 2016 | MACIF Sud-Ouest Pyrénées | 503 | 7 | 1% | 332,36 |
| 3 | Clinique ESQUIROL-SAINT HILAIRE | 600 | 3 | 1% | 15,2 |
| | Total général | 2053 | 80 | 3,9% | 1922,76 |

CATÉGORIE DE 100 À 499 SALARIÉS

| Rang | Raison sociale | Effectif total | Nombre de participants | Taux de participation | Nombre de km |
|--------------|--|----------------|------------------------|-----------------------|--------------|
| Lauréat 2016 | Direction Départementale des Territoires de Lot et Garonne | 150 | 21 | 14% | 1350,4 |
| 2 | Pôle emploi Nouvelle Aquitaine - Sites d'Agen | 114 | 5 | 4% | 35 |
| 3 | Crédit Agricole d'Aquitaine département Lot et Garonne | 250 | 8 | 3% | 398,3 |
| 4 | Ecole nationale d'administration pénitentiaire | 231 | 1 | 0% | 20 |
| | Total général | 745 | 35 | 4,7% | 1803,7 |

CATÉGORIE DE 20 À 99 SALARIÉS

| Rang | Raison sociale | Effectif total | Nombre de participants | Taux de participation | Nombre de km |
|--------------|----------------------|----------------|------------------------|-----------------------|---------------|
| Lauréat 2016 | Sdee 47 | 34 | 24 | 71 % | 920,3 |
| 2 | GROUPE SATAR | 83 | 28 | 34 % | 565,1 |
| 3 | Keolis Agen | 83 | 10 | 12 % | 119 |
| | Total général | 200 | 62 | 31,0% | 1604,4 |

CATÉGORIE DE 1 À 19 SALARIÉS

| Rang | Raison sociale | Effectif total | Nombre de participants | Taux de participation | Nombre de km |
|--------------|---|----------------|------------------------|-----------------------|--------------|
| Lauréat 2016 | Wonderful Identité | 5 | 5 | 100 % | 96 |
| 2 | Au Fil des Séounes | 5 | 4 | 80 % | 118 |
| 3 | EDF Commerce Sud-Ouest site d'Agen | 12 | 6 | 50 % | 60 |
| 4 | ACMG | 8 | 2 | 25 % | 7,4 |
| 5 | PREVERT AGEN & BOE (SCOP SARL) - Magasins du réseau BIOCOOP | 10 | 2 | 20 % | 14 |
| | Total général | 40 | 19 | 47,5% | 295,4 |

CLASSEMENTS ANGOULÊME

6^{ÈME} ÉDITION DU CHALLENGE DE LA MOBILITÉ

30

| CATÉGORIE DE 500 SALARIÉS ET PLUS | | | | | |
|-----------------------------------|---|----------------|------------------------|-----------------------|--------------|
| Rang | Raison sociale | Effectif total | Nombre de participants | Taux de participation | Nombre de km |
| Organisateur | Communauté d'Agglomération du Grand Angoulême | 617 | 55 | 9% | 1054,9 |
| Lauréat 2016 | Ville et CCAS d'Angoulême | 1042 | 67 | 6% | 1242,5 |
| 3 | Conseil départemental de la Charente | 1100 | 59 | 5% | 2706,6 |
| 4 | Centre Hospitalier d'Angoulême | 1150 | 24 | 2% | 922 |
| | Total général | 3909 | 205 | 5,2% | 5926 |

| CATÉGORIE DE 100 À 499 SALARIÉS | | | | | |
|---------------------------------|---|----------------|------------------------|-----------------------|--------------|
| Rang | Raison sociale | Effectif total | Nombre de participants | Taux de participation | Nombre de km |
| Lauréat 2016 | Direction Départementale des Territoires de la Charente | 165 | 34 | 21% | 1107,4 |
| 2 | STGA | 189 | 26 | 14% | 405,8 |
| 3 | Pôle emploi Nouvelle Aquitaine - Sites du Grand Angoulême | 149 | 1 | 1% | 50 |
| | Total général | 503 | 61 | 12,1% | 1563,2 |

CLASSEMENTS ANGOULÊME

6^{ÈME} ÉDITION DU CHALLENGE DE LA MOBILITÉ

31

| CATÉGORIE DE 20 À 99 SALARIÉS | | | | | |
|-------------------------------|--|----------------|------------------------|-----------------------|--------------|
| Rang | Raison sociale | Effectif total | Nombre de participants | Taux de participation | Nombre de km |
| Lauréat 2016 | Direction Régionale La Poste PCE | 28 | 25 | 89% | 1035 |
| 2 | BANQUE DE FRANCE ANGOULEME | 39 | 22 | 56% | 1228,5 |
| 3 | BANQUE POPULAIRE AQUITAINE CENTRE ATLANTIQUE (SITES AGGLO ANGOULEME) | 22 | 4 | 18% | 39 |
| 4 | ENEDIS | 50 | 9 | 18% | 272 |
| 5 | ENGIE Cofely | 38 | 5 | 13% | 149 |
| | Total général | 177 | 65 | 36,7% | 2723,5 |

CLASSEMENTS BAYONNE

6^{ÈME} ÉDITION DU CHALLENGE DE LA MOBILITÉ

32

| CATÉGORIE DE 500 SALARIÉS ET PLUS | | | | | |
|-----------------------------------|--|----------------|------------------------|-----------------------|--------------|
| Rang | Raison sociale | Effectif total | Nombre de participants | Taux de participation | Nombre de km |
| Lauréat 2015 | Mairie de Bayonne | 874 | 100 | 11 % | 1329,25 |
| Lauréat 2016 | SAFRAN Helicopter Engines | 1668 | 105 | 6 % | 3496 |
| 3 | VILLE D'ANGLET | 540 | 32 | 6 % | 537,72 |
| 4 | Mairie de BIARRITZ | 500 | 26 | 5 % | 1691 |
| 5 | Conseil départemental des Pyrénées-Atlantiques - Pays basque | 682 | 28 | 4 % | 786,2 |
| 6 | ESTIA | 900 | 19 | 2 % | 888,7 |
| 7 | CENTRE HOSPITALIER DE LA CÔTE BASQUE | 3398 | 15 | 0 % | 485,5 |
| 8 | ECOLE D'ART DE L'AGGLOMERATION COTE BASQUE - ADOUR | 900 | 1 | 0 % | 14 |
| | Total général | 9462 | 326 | 3,4 % | 9228,37 |

| CATÉGORIE DE 100 À 499 SALARIÉS | | | | | |
|---------------------------------|---|----------------|------------------------|-----------------------|----------------|
| Rang | Raison sociale | Effectif total | Nombre de participants | Taux de participation | Nombre de km |
| Lauréat 2016 | EDF Commerce Sud-Ouest site d' Anglet | 100 | 33 | 33% | 861,2 |
| 2 | AIBA | 110 | 27 | 25% | 1509 |
| 3 | Enedis - Bayonne | 190 | 36 | 19% | 1984,4 |
| 4 | HABITAT SUD ATLANTIC | 142 | 19 | 13% | 202,8 |
| 5 | Agglomération Côte Basque - Adour | 315 | 42 | 13% | 594,66 |
| 6 | L'OFFICE64 DE L'HABITAT | 196 | 20 | 10% | 611,6 |
| 7 | LARGENTE | 123 | 11 | 9% | 300 |
| 8 | MAIRIE DE BOUCAU | 103 | 8 | 8% | 92,4 |
| 9 | Clinique Aguiléra | 250 | 15 | 6% | 449 |
| 10 | Clinique Delay | 150 | 9 | 6% | 149 |
| 11 | Caf du Pays Basque et du Seignanx | 130 | 5 | 4% | 68 |
| 12 | CCI Bayonne Pays Basque | 204 | 3 | 1% | 106 |
| 13 | POLE EMPLOI NOUVELLE AQUITAINE - SITES COTE PAYS BASQUE | 129 | 1 | 1% | 56 |
| | Total général | 2142 | 229 | 10,7% | 6984,06 |

CLASSEMENTS BAYONNE

6^{ÈME} ÉDITION DU CHALLENGE DE LA MOBILITÉ

34

| CATÉGORIE DE 20 À 99 SALARIÉS | | | | | |
|-------------------------------|--|----------------|------------------------|-----------------------|--------------|
| Rang | Raison sociale | Effectif total | Nombre de participants | Taux de participation | Nombre de km |
| Lauréat 2016 | NOBATEK - Anglet | 26 | 19 | 73% | 803 |
| 2 | GRDF | 60 | 29 | 48% | 849,4 |
| 3 | TRANSDEV AGGLOMERATION DE BAYONNE | 52 | 25 | 48% | 707 |
| 4 | Petite Caserne de la Nive | 80 | 23 | 29% | 525,2 |
| 5 | BANQUE POPULAIRE AQUITAINE CENTRE ATLANTIQUE (SITES AGGLO BAYONNE) | 34 | 6 | 18% | 206 |
| 6 | CAPGEMINI - APPLICATION SERVICES FRANCE - BAYONNE | 70 | 9 | 13% | 110 |
| 7 | Syndicat Mixte des Transports Urbains | 84 | 6 | 7% | 116,4 |
| 8 | BIARRITZ OLYMPIQUE PAYS BASQUE | 60 | 3 | 5% | 15 |
| 9 | Crèche Les Petits Zavirons | 21 | 1 | 5% | 9 |
| | Total général | 487 | 121 | 24,8% | 3341 |

| CATÉGORIE DE 1 À 19 SALARIÉS | | | | | |
|------------------------------|----------------------------|----------------|------------------------|-----------------------|--------------|
| Rang | Raison sociale | Effectif total | Nombre de participants | Taux de participation | Nombre de km |
| Lauréat 2016 | CAUE 64 Bayonne | 4 | 4 | 100% | 109,8 |
| 2 | Les Roues de Lilou | 2 | 2 | 100% | 16 |
| 3 | NEWTEON | 1 | 1 | 100% | 31 |
| 4 | SPORT CONTROLE | 4 | 3 | 75% | 20 |
| 5 | Boutique EDF de Bayonne | 5 | 3 | 60% | 70 |
| 6 | Pedego Biarritz | 2 | 1 | 50% | 6 |
| 7 | SARL BLEUVIF | 4 | 1 | 25% | 20 |
| 8 | AVIRON BAYONNAIS RUGBY PRO | 17 | 4 | 24% | 21,6 |
| 9 | CEPB - CDPB | 10 | 2 | 20% | 222 |
| | Total général | 49 | 21 | 42,9% | 516,4 |

| CATÉGORIE DE 500 SALARIÉS ET PLUS | | | | | |
|-----------------------------------|--|----------------|------------------------|-----------------------|--------------|
| Rang | Raison sociale | Effectif total | Nombre de participants | Taux de participation | Nombre de km |
| Lauréat 2016 | Institut National de la Recherche Agronomique (INRA) | 550 | 184 | 33% | 4498,3 |
| 2 | SAFT | 620 | 147 | 24% | 3405,2 |
| 3 | SNCF | 2000 | 446 | 22% | 25623,49 |
| 4 | Bordeaux Métropole | 1520 | 323 | 21% | 6415,67 |
| 5 | Département de la Gironde | 2000 | 353 | 18% | 9066,6 |
| 6 | GETRAG FORD Transmissions | 818 | 131 | 16% | 7247,4 |
| 7 | Cdiscount.com | 1463 | 191 | 13% | 3983,06 |
| 8 | ATOS | 600 | 74 | 12% | 2150,06 |
| 9 | CHU de Bordeaux | 13500 | 978 | 7% | 22724,03 |
| 10 | Bordeaux Métropole-Alfred Daney | 578 | 34 | 6% | 1724,7 |
| 11 | ATELIER INDUSTRIEL AÉRONAUTIQUE DE BORDEAUX | 1000 | 54 | 5% | 1864,7 |
| 12 | POLE EMPLOI NOUVELLE AQUITAINE - BORDEAUX METROPOLE | 1048 | 51 | 5% | 14875,22 |
| 13 | Mairie de Pessac | 955 | 41 | 4% | 817,4 |
| 14 | BNP Paribas Personal Finance (sites de Mérignac et Bordeaux Bastide) | 1800 | 66 | 4% | 2031,5 |

| CATÉGORIE DE 500 SALARIÉS ET PLUS | | | | | |
|-----------------------------------|---|----------------|------------------------|-----------------------|------------------|
| Rang | Raison sociale | Effectif total | Nombre de participants | Taux de participation | Nombre de km |
| 15 | CARSAT Aquitaine tous sites | 900 | 30 | 3% | 1082 |
| 16 | Institut Bergonié | 900 | 30 | 3% | 312,7 |
| 17 | Caisse des Dépôts et Consignations - Direction des Retraites et de la Solidarité | 1200 | 37 | 3% | 983,1 |
| 18 | Cité administrative de Bordeaux | 1236 | 37 | 3% | 867,78 |
| 19 | Centre Hospitalier Charles PERRENS | 1500 | 41 | 3% | 1123,4 |
| 20 | Thales (Pessac & Le Haillan) | 2300 | 60 | 3% | 1696,7 |
| 21 | Crédit Mutuel du Sud-Ouest | 846 | 19 | 2% | 814 |
| 22 | EQUALINE SAS | 550 | 12 | 2% | 184,4 |
| 23 | Caisse Primaire d'Assurance Maladie de la Gironde | 1500 | 27 | 2% | 533 |
| | Total général | 39384 | 3366 | 8,5% | 114024,41 |

| CATÉGORIE DE 100 À 499 SALARIÉS | | | | | |
|---------------------------------|--|----------------|------------------------|-----------------------|--------------|
| Rang | Raison sociale | Effectif total | Nombre de participants | Taux de participation | Nombre de km |
| Lauréat 2015 | MAISON JOHANES BOUBEE | 108 | 61 | 56% | 732,3 |
| Lauréat 2016 | ONEPOINT | 150 | 80 | 53% | 2432,19 |
| 3 | Cerema | 221 | 88 | 40% | 2040,9 |
| 4 | VALOREM | 162 | 63 | 39% | 1286,5 |
| 5 | Cité Municipale | 301 | 95 | 32% | 1827,6 |
| 6 | BANQUE POPULAIRE AQUITAINE CENTRE ATLANTIQUE (SITES AGGLO BORDEAUX) | 450 | 128 | 28% | 3693 |
| 7 | Geodis Distribution & Express | 210 | 44 | 21% | 1275,4 |
| 8 | Irstea | 168 | 34 | 20% | 1178,9 |
| 9 | Chambre de Métiers et de l'Artisanat de Région Aquitaine Section Gironde | 130 | 25 | 19% | 431,8 |
| 10 | MGEN | 150 | 26 | 17% | 407,06 |
| 11 | Bordeaux Métropole-Pôle Ouest | 202 | 33 | 16% | 637,9 |
| 12 | CCI de Bordeaux | 173 | 28 | 16% | 752,6 |
| 13 | Mairie de Saint-Aubin de Médoc | 127 | 20 | 16% | 186,4 |
| 14 | CREDIT AGRICOLE d'AQUITAINE - BORDEAUX | 460 | 69 | 15% | 1294,1 |
| 15 | EDF Commerce Sud Ouest site du Bouscat | 100 | 15 | 15% | 1250,9 |
| 16 | Mairie du Bouscat | 450 | 67 | 15% | 541 |

| CATÉGORIE DE 100 À 499 SALARIÉS | | | | | |
|---------------------------------|--------------------------------------|----------------|------------------------|-----------------------|--------------|
| Rang | Raison sociale | Effectif total | Nombre de participants | Taux de participation | Nombre de km |
| 17 | Bordeaux Métropole-Pôle Sud | 126 | 17 | 13% | 525 |
| 18 | RECIPHARM PESSAC SAS | 109 | 14 | 13% | 467 |
| 19 | Domofrance | 468 | 60 | 13% | 1675,2 |
| 20 | KEDGE Business School | 275 | 27 | 10% | 544,5 |
| 21 | aquitans | 350 | 34 | 10% | 715,6 |
| 22 | Congrès et Expositions de Bordeaux | 105 | 10 | 10% | 290 |
| 23 | AT Internet | 180 | 17 | 9% | 401,8 |
| 24 | BORDEAUX PORT ATLANTIQUE | 347 | 32 | 9% | 1141,9 |
| 25 | POLE EMPLOI DSI GRADIGNAN | 450 | 40 | 9% | 840,5 |
| 26 | Casino Théâtre Barrière de Bordeaux | 160 | 14 | 9% | 546,1 |
| 27 | MAIRIE DE BRUGES | 417 | 33 | 8% | 1279,1 |
| 28 | Clinique TIVOLI DUCOS | 180 | 12 | 7% | 385,4 |
| 29 | Gfi Informatique | 116 | 7 | 6% | 818,6 |
| 30 | EDF Commerce Sud-Ouest site de Cenon | 100 | 6 | 6% | 234 |
| 31 | Mairie de Bassens | 260 | 15 | 6% | 164,92 |

CLASSEMENTS BORDEAUX

6^{ÈME} ÉDITION DU CHALLENGE DE LA MOBILITÉ

40

| CATÉGORIE DE 100 À 499 SALARIÉS | | | | | |
|---------------------------------|--|----------------|------------------------|-----------------------|------------------|
| Rang | Raison sociale | Effectif total | Nombre de participants | Taux de participation | Nombre de km |
| 32 | CESNAC | 115 | 6 | 5% | 97,3 |
| 33 | Institut National de la Santé et de la Recherche Médicale (INSERM) | 350 | 18 | 5% | 537,1 |
| 34 | Institut d'Aménagement de Tourisme et d'Urbanisme | 200 | 9 | 5% | 100,2 |
| 35 | EDF Commerce Sud-Ouest site du Haillan | 120 | 5 | 4% | 114 |
| 36 | Mairie d'Artigues-près-Bordeaux | 110 | 3 | 3% | 56,6 |
| 37 | REGAZ | 330 | 7 | 2% | 235 |
| 38 | GROUPE PIGEON | 230 | 1 | 0% | 71 |
| 39 | CITE DE LA PHOTONIQUE | 300 | 1 | 0% | 6 |
| | 8960 | 1264 | 14,1% | 31215,37 | 114024,41 |

CLASSEMENTS BORDEAUX

6^{ÈME} ÉDITION DU CHALLENGE DE LA MOBILITÉ

47

| CATÉGORIE DE 20 À 99 SALARIÉS | | | | | |
|-------------------------------|---|----------------|------------------------|-----------------------|--------------|
| Rang | Raison sociale | Effectif total | Nombre de participants | Taux de participation | Nombre de km |
| Lauréat 2015 | Business & Decision Bordeaux | 30 | 29 | 97% | 665,64 |
| Lauréat 2016 | NOBATEK - Talence | 22 | 20 | 91% | 1078,4 |
| 3 | CCI INTERNATIONAL AQUITAINE | 20 | 16 | 80% | 510 |
| 4 | ACTES ELISE atlantique | 24 | 18 | 75% | 287,9 |
| 5 | COBAN Atlantique | 40 | 29 | 73% | 706,1 |
| 6 | Eurofins Analyses pour le Bâtiment Sud-Ouest | 43 | 26 | 60% | 534,5 |
| 7 | ADEME Bordeaux | 44 | 25 | 57% | 1143,4 |
| 8 | Orange Applications for Business | 90 | 45 | 50% | 1120,9 |
| 9 | FEI | 98 | 40 | 41% | 980,7 |
| 10 | Cap Sciences | 51 | 16 | 31% | 207 |
| 11 | LOF - Laboratoire du Futur | 75 | 23 | 31% | 420,64 |
| 12 | LA POSTE - DIRECTION SERVICES COURRIER COLIS AQUITAINE NORD | 83 | 24 | 29% | 1990 |
| 13 | Bordeaux Métropole-Pôle Rive Droite | 90 | 24 | 27% | 610,2 |
| 14 | Startec developpement | 25 | 5 | 20% | 90,4 |

CLASSEMENTS BORDEAUX

6^{ÈME} ÉDITION DU CHALLENGE DE LA MOBILITÉ

42

| CATÉGORIE DE 20 À 99 SALARIÉS | | | | | |
|-------------------------------|---------------------------------------|----------------|------------------------|-----------------------|-----------------|
| Rang | Raison sociale | Effectif total | Nombre de participants | Taux de participation | Nombre de km |
| 15 | Systonic | 29 | 5 | 17% | 1562 |
| 16 | Centre de services Ecoparc | 55 | 4 | 7% | 113 |
| 17 | CESI centre de Bordeaux | 45 | 3 | 7% | 83,6 |
| 18 | NOVOTEL Bordeaux Lac | 45 | 3 | 7% | 6,2 |
| 19 | EDF Commerce Sud-Ouest site d'Eysines | 98 | 5 | 5% | 41 |
| 20 | MERCURE BORDEAUX CENTRE | 40 | 2 | 5% | 12 |
| 21 | PRIMAGAZ | 40 | 2 | 5% | 56 |
| 22 | CAIO | 50 | 2 | 4% | 34 |
| 23 | GEOSAT | 65 | 1 | 2% | 10 |
| | Total général | 1202 | 367 | 30,5% | 12263,58 |

CLASSEMENTS BORDEAUX

6^{ÈME} ÉDITION DU CHALLENGE DE LA MOBILITÉ

43

| CATÉGORIE DE 1 À 19 SALARIÉS | | | | | |
|------------------------------|--|----------------|------------------------|-----------------------|--------------|
| Rang | Raison sociale | Effectif total | Nombre de participants | Taux de participation | Nombre de km |
| Lauréat 2016 | ALEC | 11 | 11 | 100% | 200,9 |
| 2 | AEC | 10 | 10 | 100% | 172,6 |
| 3 | Imprimerie CASTET | 9 | 9 | 100% | 162 |
| 4 | AQUITEN | 6 | 6 | 100% | 112,6 |
| 5 | Wimoov Bordeaux | 7 | 7 | 100% | 138 |
| 6 | Cinédecors-Aquitaine/Ciné 2i | 5 | 5 | 100% | 46 |
| 7 | Ecoclicot | 3 | 3 | 100% | 21 |
| 8 | Agence Régionale pour la Biodiversité en Aquitaine | 3 | 3 | 100% | 53 |
| 9 | Pierre Qui Roule | 5 | 5 | 100% | 47 |
| 10 | JUNKPAGE | 4 | 4 | 100% | 54 |
| 11 | IDEAL COMM | 3 | 3 | 100% | 26,6 |
| 12 | QLAADF Quand les arbres auront des feuilles | 2 | 2 | 100% | 211,6 |
| 13 | CREAQ | 9 | 8 | 89% | 113,4 |
| 14 | CCPA BORDEAUX | 15 | 12 | 80% | 67,5 |

CLASSEMENTS BORDEAUX

6^{ÈME} ÉDITION DU CHALLENGE DE LA MOBILITÉ

44

| CATÉGORIE DE 1 À 19 SALARIÉS | | | | | |
|------------------------------|--|----------------|------------------------|-----------------------|---------------|
| Rang | Raison sociale | Effectif total | Nombre de participants | Taux de participation | Nombre de km |
| 15 | Agence O tempora | 14 | 11 | 79% | 61,4 |
| 16 | INFREP Institut de Formation | 12 | 9 | 75% | 198,8 |
| 17 | La Compagnie Hyperactive Bordeaux | 19 | 14 | 74% | 483 |
| 18 | Geek33 | 3 | 2 | 67% | 26 |
| 19 | EDF Commerce Sud-Ouest boutiques de Bordeaux et Pessac | 15 | 9 | 60% | 306 |
| 20 | Comité Régional Olympique et Sportif d'Aquitaine | 10 | 5 | 50% | 256 |
| 21 | ATELIER D'éco SOLIDAIRE | 14 | 5 | 36% | 79,3 |
| 22 | StudioXine Communication | 3 | 1 | 33% | 22 |
| 23 | CREPAQ | 15 | 5 | 33% | 17,1 |
| 24 | Pack N Drive | 3 | 1 | 33% | 8 |
| 25 | Horizon Public Conseils | 4 | 1 | 25% | 13 |
| 26 | FGE | 10 | 2 | 20% | 76 |
| 27 | GREASE | 16 | 3 | 19% | 50 |
| 28 | Enercoop Aquitaine | 7 | 1 | 14% | 135 |
| | Total général | 237 | 157 | 66,2% | 3157,8 |

CATÉGORIE DE 500 SALARIÉS ET PLUS

| Rang | Raison sociale | Effectif total | Nombre de participants | Taux de participation | Nombre de km |
|--------------|------------------------|----------------|------------------------|-----------------------|--------------|
| Lauréat 2016 | PHOTONIS France S.A.S. | 518 | 23 | 4% | 514,3 |
| 2 | Ville de Brive | 1181 | 7 | 1% | 31 |
| | Total général | 1699 | 30 | 1,8% | 545,3 |

CATÉGORIE DE 100 À 499 SALARIÉS

| Rang | Raison sociale | Effectif total | Nombre de participants | Taux de participation | Nombre de km |
|--------------|----------------|----------------|------------------------|-----------------------|--------------|
| Organisateur | Agglo de Brive | 494 | 10 | 2% | 143,1 |
| | Total général | 494 | 10 | 2,0% | 143,1 |

CATÉGORIE DE 20 À 99 SALARIÉS

| Rang | Raison sociale | Effectif total | Nombre de participants | Taux de participation | Nombre de km |
|--------------|--|----------------|------------------------|-----------------------|--------------|
| Lauréat 2016 | BANQUE POPULAIRE AQUITAINE CENTRE ATLANTIQUE | 26 | 1 | 4% | 5 |
| | Total général | 26 | 1 | 3,8% | 5 |

CATÉGORIE DE 100 À 499 SALARIÉS

| Rang | Raison sociale | Effectif total | Nombre de participants | Taux de participation | Nombre de km |
|--------------|--------------------------------------|----------------|------------------------|-----------------------|--------------|
| Organisateur | Communauté d'Agglomération Grand Dax | 400 | 11 | 3% | 622 |
| Lauréat 2016 | MAIRIE DE DAX | 450 | 3 | 1% | 28 |
| | Total général | 850 | 14 | 1,6% | 650 |

CATÉGORIE DE 20 À 99 SALARIÉS

| Rang | Raison sociale | Effectif total | Nombre de participants | Taux de participation | Nombre de km |
|--------------|--|----------------|------------------------|-----------------------|--------------|
| Lauréat 2016 | Enedis - Dax | 40 | 13 | 33% | 267,2 |
| 2 | BANQUE POPULAIRE AQUITAINE CENTRE ATLANTIQUE (SITES AGGLO DAX) | 66 | 4 | 6% | 125 |
| | Total général | 106 | 17 | 16,0% | 392,2 |

CATÉGORIE DE 1 À 19 SALARIÉS

| Rang | Raison sociale | Effectif total | Nombre de participants | Taux de participation | Nombre de km |
|--------------|-----------------------------|----------------|------------------------|-----------------------|--------------|
| Lauréat 2016 | ACQS PHOTO | 2 | 2 | 100% | 16 |
| 2 | DAX TOURISME | 2 | 1 | 50% | 10 |
| 3 | OFFICE TOURISME ET COMMERCE | 4 | 2 | 50% | 8 |
| 4 | BIO D'ACQS | 9 | 4 | 44% | 298 |
| | Total général | 17 | 9 | 52,9% | 332 |

CLASSEMENTS LACQ-ORTHEZ

6^{ÈME} ÉDITION DU CHALLENGE DE LA MOBILITÉ

47

CATÉGORIE DE 100 À 499 SALARIÉS

| Rang | Raison sociale | Effectif total | Nombre de participants | Taux de participation | Nombre de km |
|--------------|---------------------------------------|----------------|------------------------|-----------------------|--------------|
| Lauréat 2016 | ACTEMIUM | 111 | 29 | 26% | 2161,6 |
| 2 | Rexam Beverage Can France | 197 | 37 | 19% | 1274 |
| 3 | Mairie d'Orthez | 249 | 30 | 12% | 345,86 |
| 4 | Communauté de communes de Lacq-Orthez | 400 | 8 | 2% | 461,4 |
| | Total général | 957 | 104 | 10,9% | 4242,86 |

CATÉGORIE DE 20 À 99 SALARIÉS

| Rang | Raison sociale | Effectif total | Nombre de participants | Taux de participation | Nombre de km |
|--------------|---------------------|----------------|------------------------|-----------------------|--------------|
| Lauréat 2016 | AIR QUALITY PROCESS | 20 | 11 | 55% | 486 |
| | Total général | 20 | 11 | 55,0% | 486 |

CLASSEMENTS LACQ-ORTHEZ

6^{ÈME} ÉDITION DU CHALLENGE DE LA MOBILITÉ

48

| CATÉGORIE DE 1 À 19 SALARIÉS | | | | | |
|------------------------------|---|----------------|------------------------|-----------------------|--------------|
| Rang | Raison sociale | Effectif total | Nombre de participants | Taux de participation | Nombre de km |
| Lauréat 2016 | PLIE du Bassin de Lacq | 9 | 7 | 78% | 217,2 |
| 2 | A TOUT SERVICE | 18 | 9 | 50% | 246 |
| 3 | Adecco | 4 | 2 | 50% | 30 |
| 4 | BANQUE POPULAIRE AQUITAINE CENTRE ATLANTIQUE (SITES AGGLO ORTHEZ) | 7 | 1 | 14% | 69 |
| 5 | La Cabane Coworking | 15 | 1 | 7% | 1 |
| | Total général | 53 | 20 | 37,7% | 563,2 |

CATÉGORIE DE 500 SALARIÉS ET PLUS

| Rang | Raison sociale | Effectif total | Nombre de participants | Taux de participation | Nombre de km |
|--------------|--|----------------|------------------------|-----------------------|---------------|
| Lauréat 2016 | Inter Mutuelles Assistance | 1 100 | 106 | 10% | 3205,4 |
| 2 | SMACL Assurances | 750 | 45 | 6% | 2017,7 |
| 3 | Communauté d'Agglomération du Niortais | 650 | 38 | 6% | 829,8 |
| 4 | Ville de NIORT | 1057 | 43 | 4% | 719,9 |
| 5 | Macif Centre-Ouest Atlantique | 580 | 11 | 2% | 480 |
| 6 | Centre Hospitalier de NIORT | 3200 | 18 | 1% | 211 |
| | Total général | 7337 | 261 | 3,6% | 7463,8 |

CATÉGORIE DE 100 À 499 SALARIÉS

| Rang | Raison sociale | Effectif total | Nombre de participants | Taux de participation | Nombre de km |
|--------------|--|----------------|------------------------|-----------------------|----------------|
| Lauréat 2016 | DARVA | 117 | 46 | 39% | 1439 |
| 2 | Direction Départementale des Territoires des Deux-Sèvres | 170 | 65 | 38% | 2084,15 |
| 3 | BANQUE POPULAIRE AQUITAINE CENTRE ATLANTIQUE (SITES AGGLO NIORT) | 100 | 15 | 15% | 525,41 |
| 4 | VillOvéIO | 160 | 15 | 9% | 308 |
| 5 | La Poste | 300 | 27 | 9% | 533,5 |
| 6 | Habitat Sud Deux-Sèvres | 120 | 7 | 6% | 368 |
| 7 | Groupe Y | 240 | 9 | 4% | 195,5 |
| 8 | Caisse Primaire d'Assurance Maladie des Deux-Sèvres | 260 | 8 | 3% | 478,8 |
| | Total général | 1467 | 192 | 13,1% | 5932,36 |

CATÉGORIE DE 20 À 99 SALARIÉS

| Rang | Raison sociale | Effectif total | Nombre de participants | Taux de participation | Nombre de km |
|--------------|----------------------------------|----------------|------------------------|-----------------------|----------------|
| Lauréat 2016 | CAMIF MATELSOM | 47 | 33 | 70% | 1840,8 |
| 2 | Immobilière Atlantic Aménagement | 70 | 31 | 44% | 1005,95 |
| 3 | Enedis - Niort | 24 | 7 | 29% | 152 |
| | Total général | 141 | 71 | 50,4% | 2998,75 |

CATÉGORIE DE 1 À 19 SALARIÉS

| Rang | Raison sociale | Effectif total | Nombre de participants | Taux de participation | Nombre de km |
|--------------|--------------------------------|----------------|------------------------|-----------------------|--------------|
| Lauréat 2016 | La Compagnie Hyperactive Niort | 13 | 11 | 85% | 550,4 |
| 2 | ADIL-Espace Info Energie 79 | 9 | 6 | 67% | 48 |
| 3 | FLUICONNECTO by MANULI | 2 | 1 | 50% | 3 |
| | Total général | 24 | 18 | 75,0% | 601,4 |

| CATÉGORIE DE 500 SALARIÉS ET PLUS | | | | | |
|-----------------------------------|--|----------------|------------------------|-----------------------|-----------------|
| Rang | Raison sociale | Effectif total | Nombre de participants | Taux de participation | Nombre de km |
| Lauréat 2016 | TIGF | 543 | 76 | 14% | 3556,38 |
| 2 | Total | 2190 | 279 | 13% | 11277,4 |
| 3 | Safran | 2640 | 173 | 7% | 5971,6 |
| 4 | Conseil départemental des Pyrénées-Atlantiques - Béarn | 1616 | 59 | 4% | 1576,9 |
| 5 | Agglomération Pau Pyrénées | 2940 | 57 | 2% | 993,64 |
| 6 | Centre Hospitalier de Pau | 2712 | 10 | 0% | 105,9 |
| | Total général | 12641 | 654 | 5,2% | 23481,82 |

| CATÉGORIE DE 100 À 499 SALARIÉS | | | | | |
|---------------------------------|---|----------------|------------------------|-----------------------|---------------|
| Rang | Raison sociale | Effectif total | Nombre de participants | Taux de participation | Nombre de km |
| Lauréat 2016 | SOFRESID ENGINEERING | 104 | 35 | 34% | 2444,6 |
| 2 | Enedis - Pau | 200 | 64 | 32% | 2235,6 |
| 3 | PIERRE FABRE MÉDICAMENT PRODUCTION | 200 | 28 | 14% | 736 |
| 4 | Caisse d'allocations familiales Béarn & Soule | 160 | 17 | 11% | 452,5 |
| 5 | Hôtel de police de Pau | 300 | 29 | 10% | 1019,7 |
| 6 | mairie de jurancon | 120 | 9 | 8% | 91 |
| 7 | Direction départementale des territoires et de la mer | 300 | 18 | 6% | 272,4 |
| 8 | MAS BTP | 150 | 8 | 5% | 205 |
| 9 | IDELIS | 314 | 16 | 5% | 407 |
| 10 | ACTICALL | 450 | 20 | 4% | 702 |
| 11 | Polyclinique de NAVARRE | 296 | 10 | 3% | 387 |
| 12 | Mairie de Billère | 280 | 7 | 3% | 58 |
| 13 | Pôle emploi Nouvelle Aquitaine - Sites agglo de PAU | 204 | 1 | 0% | 6 |
| | Total général | 3078 | 262 | 8,5% | 9016,8 |

| CATÉGORIE DE 20 À 99 SALARIÉS | | | | | |
|-------------------------------|--|----------------|------------------------|-----------------------|----------------|
| Rang | Raison sociale | Effectif total | Nombre de participants | Taux de participation | Nombre de km |
| Lauréat 2016 | SOLiHA Pyrénées Béarn-Bigorre | 35 | 21 | 60% | 327 |
| 2 | APESA | 26 | 15 | 58% | 322 |
| 3 | AE&T | 30 | 16 | 53% | 368 |
| 4 | CCI PAU BEARN | 72 | 37 | 51% | 445,22 |
| 5 | BANQUE DE FRANCE DE PAU | 27 | 12 | 44% | 846,5 |
| 6 | EATON SAS | 64 | 14 | 22% | 321 |
| 7 | CAPGEMINI - Application Services France - Aérospatiale et Défense | 60 | 8 | 13% | 97 |
| 8 | BANQUE POPULAIRE AQUITAINE CENTRE ATLANTIQUE (SITES AGGLO PAU) | 44 | 4 | 9% | 162 |
| 9 | CNPC - Ecole Supérieure de Commerce du Sport | 24 | 1 | 4% | 14 |
| 10 | EDF Commerce Sud-Ouest site de Pau | 65 | 2 | 3% | 15,5 |
| | Total général | 447 | 130 | 29,1% | 2918,22 |

CLASSEMENTS PAU

6^{ÈME} ÉDITION DU CHALLENGE DE LA MOBILITÉ

54

| CATÉGORIE DE 1 À 19 SALARIÉS | | | | | |
|------------------------------|--|----------------|------------------------|-----------------------|--------------|
| Rang | Raison sociale | Effectif total | Nombre de participants | Taux de participation | Nombre de km |
| Lauréat 2016 | Agence d'urbanisme Atlantique et Pyrénées (Audap) - site de Pau | 13 | 13 | 100% | 435,5 |
| 2 | CAUE 64 Pau | 9 | 9 | 100% | 222,58 |
| 3 | COUSTON Brigitte | 1 | 1 | 100% | 0,2 |
| 4 | Go Sport Pau | 10 | 5 | 50% | 33 |
| 5 | EPI-Oloron | 8 | 3 | 38% | 88 |
| 6 | Ecocène | 6 | 2 | 33% | 22,4 |
| | Total général | 47 | 33 | 70,2% | 801,68 |

